

SI HAY VIOLENCIA LLAMÁ AL

144

Línea telefónica gratuita para la atención de consultas de violencia de género

Adhiere la Cooperativa Eléctrica de Monte Ltda.



La donación de órganos salva vidas. Informate:

0-800-222-0101

www.cucaiba.gba.gov.ar

Adhiere la Cooperativa Eléctrica de Monte Ltda.

COOPERATIVA ELÉCTRICA DE MONTE LIMITADA

Eva Perón 365
San Miguel del Monte
(B7220BUE) Pcia. de Bs. As.

SERVICIO DE ATENCIÓN TELEFÓNICA PERSONALIZADO

Tel: 409-500

coopmonte@coopmonte.com.ar

CONSEJO DE ADMINISTRACIÓN

Presidente
Ernesto Eduardo Krause

Vicepresidente
José Luis López

Secretario
Luis María Olivero

Prosecretario
Pedro Alberto Moyano

Tesorero
Gustavo Wouters

Protesorero
Fabián Laprovitera

Vocales Titulares
Carlos Alberto Visconti

Antonio Pablo Araujo

Luis Raúl Zunino

Pablo Oscar Fernández

José Luis Etcheverry

Jorge Alberto Lissi

Vocales Suplentes
Roberto Carlos Jaure

Guillermo Marcelo La Rosa

Mario Arturo Caballero

Silvio Rubén Ilarragorri

Síndico Titular
Miguel Ángel Sansone

Síndico Suplente
Luján Beatriz Pellegrino

14° Aniversario del Cementerio Parque

El 11 de agosto se cumple el 14° Aniversario del Cementerio Parque "La Piedad". Ubicado sobre Ruta Provincial N° 41 km., el cementerio cuenta con un impactante pórtico y una hermosa capilla. Ofrece un marco natural integrado de excepcional forestación, cancheros florales, senderos con bancos de plaza entorno a un ambiente de tranquilidad, naturaleza y armonía necesario para visitar a nuestros seres queridos.

El servicio incluye dos parcelas de dos niveles (4 lugares), traslado desde Casa Velatoria a Cementerio Parque, responso, inhumación en sepultura, placa de mármol de carrara con gravado, impuestos municipales, Estacionamiento interno, entre otros.

Para el mantenimiento de los distintos sectores, es necesaria la constante actividad del personal, que con equipamiento adecuado le dan al predio una absoluta prolijidad, con cancheros repletos de gran variedad de plantines

y rodeado de pintoresca forestación. Como todos los años se ha realizado la resiembra con ryegrass anual para la conservación del verde en épocas invernales.

Al cierre del periodo se han contabilizado 3641 adhesiones. Esto demuestra una mayor toma de conciencia del asociado en prevenir inconvenientes al momento de requerir la prestación.

NUEVOS SECTORES: Durante el ejercicio, se contrató un agrimensor para que realice el parcelamiento de dos nuevos sectores, el 6 y 7, quedando de esta forma conformados de la siguiente manera:

- Sector 1: "LOS ALAMOS"
- Sector 2: "LAS CASUARINAS"
- Sector 3: "LAS ACACIAS"
- Sector 4: "LOS TILOS"
- Sector 5: "LOS FRESNOS"
- Sector 6: "LOS JACARANDÁS"
- Sector 7: "LOS PARAÍDOS"

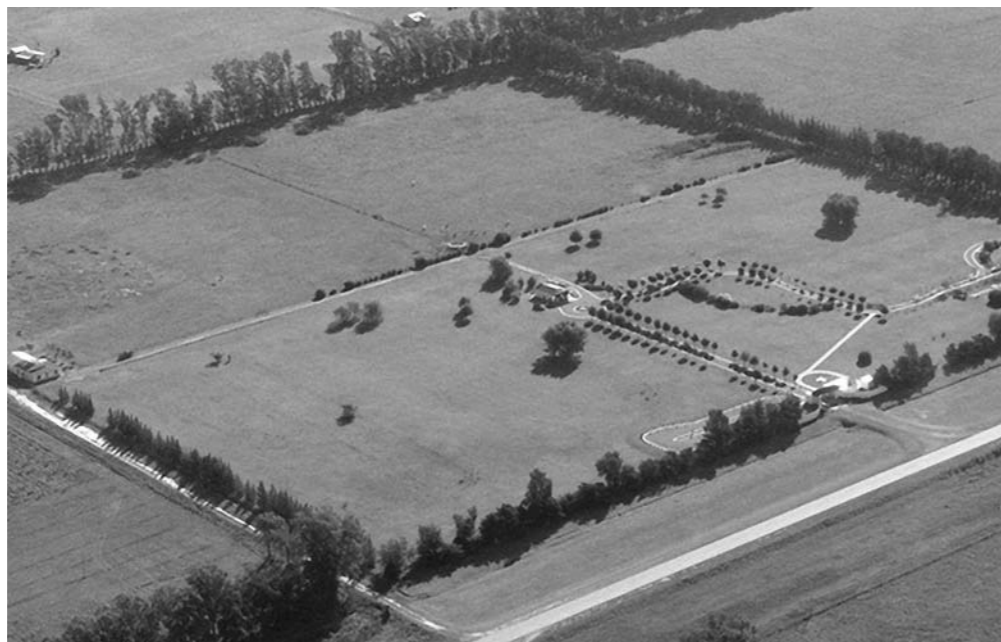

PERSONAL DEL CEMENTERIO PARQUE "LA PIEDAD"

- ENCARGADO SR. CARLOS A. GUAYÁN
- AUXILIAR SR. JORGE LUIS BORGES
- AUXILIAR SR. RAÚL O. OJEDA
- AUXILIAR SR. ADRIÁN N. BUSTOS
- AUXILIAR SR. ERNESTO M. TORRES
- AUXILIAR SR. CARLOS A. CORTES



con luz propia



Cooperativa Eléctrica de Monte Ltda.

con luz propia publicación bimestral de distribución gratuita, editada por la Cooperativa Eléctrica de Monte Ltda. Reservados todos los derechos. Registro de Propiedad Intelectual en trámite. Prohibida la reproducción total o parcial del contenido sin consentimiento del Consejo de Administración de la CEM.

Agosto 2013

en este número:

- 9° Aniversario de Telefonía
- 14° Aniversario del Cementerio Parque
- Delegados Distritales 2013-2014
- Nuevo Consejo de Administración
- Novedades del Servicio Eléctrico
- Aumentos en Sepelios y Cementerio Parque
- Jubilación de Horacio Deluchi
- Participación en jornadas
- Convenio de poda con el municipio

Editorial

9° ANIVERSARIO DE TELEFONÍA

Este 17 de agosto se cumple un nuevo aniversario del Servicio de Telefonía. Hoy podemos decir con mucho orgullo, que ya contamos con 3615 abonados a telefonía, un 13.29 % superior al ejercicio anterior y 1941 usuarios del servicio de Internet dentro de los cuales 45 son inalámbricos instalados en la zona rural, representando un incremento del 23.47 % con respecto al ejercicio anterior, abonados que día a día experimentan las mejoras que se realizan de manera periódica, hecho que nos enorgullece por haber superado ampliamente las expectativas de crecimiento proyectadas al comenzar a brindar este servicio, el cual es de suma necesidad tanto para el sector comercial y profesional, como así también para los sectores educativos, gubernamentales y privados.

El apoyo constante que nos brindan nuestros abonados es prueba suficiente de que vamos por el buen camino. Siempre tenemos varios proyectos por



delante pero, mientras tanto, seguimos extendiendo y manteniendo lo que hemos logrado hasta la fecha.

Prueba de ello son las actividades, mejoras en los servicios y obras que destacamos a continuación, en la página 2.

PERSONAL DE TELEFONÍA

- JEFE DE TELEFONÍA SR. JORGE TEILECHE
- ENC. CENTRAL TELEF. SR. MARCOS MÉNDEZ
- SUPERVISOR ADMINIST. SR. AGUSTÍN GAILLASTEGUI
- AUX. CENTRAL TELEF. SR. AUGUSTO DIALESSIO
- PLANTEL EXTERNO SR. ALEJANDRO FERNÁNDEZ
- PLANTEL EXTERNO SR. CARLOS A. GAUTO
- PLANTEL EXTERNO SR. MAURO BORTAGARAY
- ATENCIÓN AL PÚBLICO SR. EINAR FIGUEROA RÍOS

Telefonía

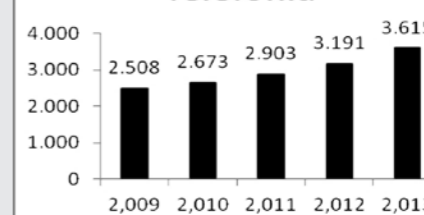

Internet

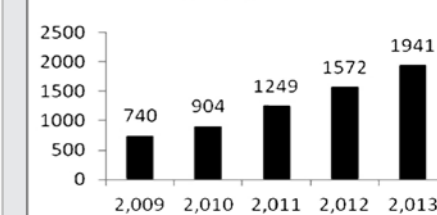

Ahora puede leernos en Internet: <http://www.coopmonte.com.ar>

Envíenos su comentario sobre esta publicación a: coopmonte@coopmonte.com.ar

Logros en el Servicio de Telefonía

● **CURSO DE CAPACITACIÓN SERPROTEL - Capacitación Tecnológica Activa:** Durante los meses de abril y mayo, se dictaron cursos de capacitación para el personal del área de telefonía y sistemas a cargo de Simoni Carlos R. de SERPROTEL Capacitación Tecnológica Activa. Los temas tratados fueron sobre la fibra óptica, el cableado óptico, mediciones en sistemas ópticos, mediciones de instalación, puesta en servicio y mantenimiento, redes de datos y cuestiones prácticas. Los empleados que asistieron fueron: Gerardo Fritsch, Jorge Teileche, Marcos Méndez, Augusto Di Alessio, Exequiel Garzón, Einar Figueroa, Agustín Gallastegui, Alejandro Fernández, Carlos Gauto, Mauro Bortagaray y nuestro asesor de sistemas Paulo Fontao.



● **LICENCIA CCTV ABBOTT y MONTE:** El día 3 de mayo de 2012 el AFSCA nos envía la Resolución N° 518, donde nos otorgan en forma precaria

la licencia de radiodifusión para la instalación de CCTV en la localidad de Abbott. La Cooperativa está cumpliendo legalmente con esta resolución con respaldo económico en lo financiero y técnico, que es lo que se va a informar al organismo. Esto se ha logrado después de dos años de haber comenzado las gestiones. Debido a los cambios que se han producido del COMFER al AFSCA con Resoluciones intermedias, se nos informa que la Cooperativa no puede realizar ampliaciones de la Licencia Abbott a una localidad de mayor cantidad de habitantes, por lo que el Consejo de Administración decidió solicitar la licencia para la ciudad de Monte.

● **FINALIZACIÓN Y PUESTA EN MARCHA DE NODOS:** En el mes de Mayo de 2012 con el reemplazo del Subrepartidor II ubicado en Italia y Lalinde, se finalizó con la puesta en marcha de todos los nodos de acceso adquiridos y que están conectados por fibra óptica al Softswitch instalado en la central telefónica de la CEM. Además se adquirieron cuatro placas pots y seis placas combo, ampliando la capacidad en los nodos del servicio de telefonía en 320 abonados y de Internet en 192 abonados. Se adquirió un Dslam Alcatel 7324 con 5 placas de 24 puertos cada una para ampliar en 120 puertos la capacidad del servicio de Internet en la central remota de Barrio Unidad Nacional, el cual fue instalado con personal propio.

● **ADQUISICIÓN DE SERVIDOR IBM-ROUTER CISCO 2951-SWITCH HUAWEI S 5700:** Se adquirió un servidor IBM y un router Cisco 2951 para validación y control de los usuarios de In-

ternet, reemplazando los equipos que poseíamos de menor capacidad y en Diciembre 2012 se realizó la compra de un Switch Huawei S 5700 con el mismo fin.

● **INVERSIONES EN AMPLIACIÓN DEL PLANTEL EXTERNO:** Durante el ejercicio se han realizado obras de ampliación del plantel externo hacia los barrios Salinas, Esperanza, Montemar, Sánchez Espuelas, La Chona y El Tala.

● **NUEVA PLATAFORMA DE VOICE MAIL:** Los días 18, 19 y 20 de diciembre, Planex instaló la nueva plataforma de voice mail y le realizó el curso de capacitación sobre gestión de los abonados del SSW a Marcos Méndez y Augusto Di Alessio.

● **CATEL - Cámara de Cooperativas Telefónicas:** La CEM es asociada a CATEL, Cámara de Cooperativas Telefónicas, a la cual se asiste en forma permanente a las reuniones de la misma, estando en contacto con importantes Cooperativas de la Argentina.

● **FECOTEL:** La CEM es asociada a FECOTEL, FEDERACIÓN DE COOPERATIVAS DE TELECOMUNICACIONES DE LA REPUBLICA ARGENTINA LIMITADA, a la cual se asiste en forma permanente a las reuniones de la misma, siendo nuestro presidente el Sr. Krause Ernesto consejero titular de dicha federación.

● **EQUIPAMIENTO IPTV:** se adquirió el equipamiento necesario para hacer las pruebas de IPTV. ☺

Jornada de capacitación del INAES

El 14 de junio pasado se llevó a cabo una Jornada de Capacitación INAES en dependencias de la CEM. La misma fue destinada a consejeros, síndicos, delegados y asociados, y tuvo como disertante a la funcionaria Itatí Suarez Aguirre.

En esta oportunidad se desarrolló el siguiente temario:

- Derechos y obligaciones de asociados y delegados
- Asambleas electorales de distritos
- Asambleas ordinarias
- Asambleas extraordinarias
- De la Administración y representación
- De la Fiscalización Privada ☺



Jornadas de actualización regulatoria

El 11 de julio se realizaron en Azul las "Jornadas de Actualización Regulatoria del Servicio Público de Electricidad de la Provincia de Buenos Aires", organizada por el OCEBA. Asistieron a la misma el Ing. Gerardo Fritsch, la Cdora María Victoria Di Gloria y el Sr. Martín Mackinson. ☺



Jornada de capacitación sobre seguridad

Durante el mes de julio se llevó a cabo en la sede de la CEM una jornada de capacitación sobre seguridad e higiene en el trabajo organizada por FATLYF (Federación Argentina de Trabajadores de Luz y Fuerza).

Delegados Distritales período 2013-2014

Con fecha 11 de julio de 2013 fue celebrada la Asamblea Ordinaria de Delegados. En dicha reunión se contó con la presencia de los Delegados Distritales de los cuatro sectores electorales, quienes consideraron y aprobaron la Memoria, Balance General, Estados Demostrativo de Perdas y Excedentes, Información Complementaria, Informe del Síndico, Informe de Auditoría Externa y Datos Estadísticos correspondiente al ejercicio cerrado el 31 de Marzo de 2013, como también designación de Consejeros y Síndicos, acreditando nuevamente su confianza hacia la gestión del Consejo de Administración respaldada por el trabajo comprometido de todo el personal y asesores que nos acompañan. ☺



Nuevo Consejo de Administración



Una vez finalizada la Asamblea Ordinaria de Delegados, se desarrolló la primer sesión del Consejo de Administración correspondiente al sexagésimo quinto ejercicio económico de la Cooperativa. En el transcurso de dicha reunión, se considera necesario poner en práctica el acto supremo de cualquier entidad que se precie de democrática: una votación, mediante la cual quedó nuevamente proclamado el Sr. Ernesto Eduardo Krause como presidente de la Cooperativa y se procedió a la conformación del nuevo Consejo de Administración para el ejercicio 2013/2014, a saber:

Presidente
Ernesto Eduardo Krause

Vicepresidente
José Luis López

Secretario
Luis María Olivero

Prosecretario
Pedro Alberto Moyano

Tesorero
Gustavo Wouters

Protesorero
Fabián Laprovitera

Vocales Titulares
Carlos Alberto Visconti
Antonio Pablo Araujo
Luis Raúl Zunino
Pablo Oscar Fernández
José Luis Etcheverry
Jorge Alberto Lissi

Vocales Suplentes
Roberto Carlos Jaure
Guillermo Marcelo La Rosa
Mario Arturo Caballero
Silvio Rubén Ilarragorri

Síndico Titular
Miguel Ángel Sansone

Síndico Suplente
Luján Beatriz Pellegrino

Novedades en el Servicio de Electricidad

► **Subterráneo de media tensión:** Se realizaron tareas durante este período con respecto al tendido subterráneo de media tensión, donde se comenzó a cerrar el lado oeste del anillo para realizar la menor cantidad de cortes posibles en la terminación del lado este.

► **Líneas de media tensión y preensamblado:** En media tensión se terminaron las obras de Berardi Inchauspe, Blasfer y Benedit en el alimentador de Gral Belgrano, Garrahan en Abbott y extensión para alimentar loteo de Smachetti. Todas estas obras eran pendientes solicitadas por los usuarios y realizadas luego de la correspondiente aprobación de la D.P.E. para cada una de ellas.

► **En baja tensión:** se trabajó en la modificación de la medición de Las Mancluras (Hostería de Monte), se hicieron extensiones de líneas en Barrio Salinas para alimentar nuevos usuarios. También en la calle San Juan se realizó una extensión para energizar la propiedad de la Sra. Rosas, donde hay una persona discapacitada y se hicieron a nuevo varios puestos de transformación en Benquerencia.

► **Poda:** se está realizando el plan de poda anual en conjunto con el municipio, donde los contratistas tienen marcados en plano los lugares de conflicto con las líneas de distribución de energía. ☺

Aumentos en Sepelios y Cementerio Parque

Con el objetivo de mantener la calidad de los servicios de Casa Velatoria y Cementerio Parque, el Consejo de Administración dispuso el aumento de las cuotas de Sepelios y de Cementerio Parque, que ahora pasarán a ser de \$30 y \$31 respectivamente.

Los motivos de dichos aumentos tienen que ver con el incremento de los costos laborales y de los insumos.

En este marco, apelando a la conciencia solidaria de todos los vecinos, les recordamos la importancia que tiene para nuestra entidad que los titulares de tales servicios actualicen a su grupo familiar mediante la declaración jurada obligatoria.

Pero, es más importante aún que, aquellos que todavía no optaron por el servicio de Cementerio Parque, evalúen esta posibilidad con suma seriedad, no solo por las prestaciones que se ofrecen, sino también por la perspectiva cooperativista de sostener el sistema de manera solidaria entre todos.

Durante 2010, 2011, 2012 y lo que va de 2013 se registró un notable incremento de las adhesiones. Esto demuestra que nuestros asociados van tomando mayor conciencia en relación a prevenir inconvenientes al momento de requerir la prestación, sobre todo si se tiene en cuenta que el costo para asociados no adheridos es de \$ 6500 por cada servicio.

Los invitamos a que se adhieran a los servicios de Sepelios y Cementerio Parque porque, además de otorgar beneficios personales, también nos favorece en términos comunitarios. ☺

Se jubiló Horacio Deluchi

El 30/06/2013 el Sr. Horacio Deluchi se acoge al beneficio jubilatorio con 33 años de servicios en la Entidad.

Se ha retirado de nuestra entidad para acogerse a los beneficios jubilatorios el señor Horacio Deluchi, quien ingresó en la CEM en 1980 y trabajó durante 33 años con suma responsabilidad y eficiencia en las tareas que tuvo que abordar.

Lo saludamos y le agradecemos al Sr. Deluchi, por ser un empleado ejemplar y mejor persona. ☺

Convenio de poda con el municipio local

informamos a nuestros asociados que la cooperativa, a instancias de una decisión que adoptó el Consejo de Administración, firmó un convenio de colaboración de colaboración con la Municipalidad de Monte para realizar trabajos de poda durante el periodo 2013/2014. ☺

Informamos a nuestros asociados que próximamente tendrán la posibilidad de optar por recibir la factura de electricidad vía correo electrónico.



Les avisaremos por este medio y por los medios locales cuando esté habilitada la opción.