

## CONSEJO DE ADMINISTRACIÓN

**PRESIDENTE**  
Sr. Antonio Pablo Araujo

**VICEPRESIDENTE**  
Sr. José Luis López

**SECRETARIO**  
Dr. Miguel Ángel Sansone

**PROSECRETARIO**  
Dr. Luis María Olivero

**TESORERO**  
Sr. José Luis Etcheverry

**PROTESORERO**  
Ing. Gustavo Wouters

**VOCALES TITULARES**  
Sr. Carlos Alberto Visconti  
Sr. Jorge Alberto Lissi  
Dr. Raúl Luis Zunino  
Sr. Pedro Alberto Moyano  
Sr. Roberto Carlos Jaure  
Sr. Mario Arturo Caballero

**VOCALES SUPLENTE**  
Sr. Guillermo Marcelo Larrosa  
Srta. Silvia Aida Ricotta

**SINDICO TITULAR**  
Sr. Oscar Andrés Gaviño

**SINDICO SUPLENTE**  
Srta. Luján Beatriz Pellegrino.

SI HAY VIOLENCIA LLAMÁ AL

# 144

Línea telefónica gratuita para la atención de consultas de violencia de género

Adhiere la Cooperativa Eléctrica de Monte Ltda.

## Sin miedos

El Sistema de Electro turnos tiene como fin agilizar la espera de nuestros socios al momento de realizar diferentes trámites en nuestra sede central.

### ANOTEMER

El primer encuentro con la pantalla suele paralizarnos, TRANQUILOS, es más sencillo de lo que pensamos.

Miremos bien la imagen que aquí les presentamos:

<u>Caja</u>	PRESIONE AQUI	Espera 1
<u>Corte y Reconexiones</u>	PRESIONE AQUI	Espera 0
<u>Facturacion Electricidad</u>	PRESIONE AQUI	Espera 0
<u>Servicios Electricos</u>	PRESIONE AQUI	Espera 0
<u>Servicios Sociales</u>	PRESIONE AQUI	Espera 0
<u>Telefonia e Internet</u>	PRESIONE AQUI	Espera 0

Con el objetivo de satisfacer sus necesidades lo guiamos en el uso de este sistema que es muy sencillo:

Caja: presiona allí y saldrá un tiket con la letra (C) y un número, ese es su turno.

### ¿Cómo saber cuándo será atendido?

En la pantalla que se encuentra en el extremo derecho aparecen todas las letras con su respectivo número, preste atención a su tiket y busque su letra y su número allí ejemplo:

C- Caja

F- Facturación

T- Telefonía

De esta manera será atendido de forma inmediata según el servicio que usted requiera.



# Con Luz Propia



Publicación de la C.E.M.  
Abril 2015 Año XIII

## #78

Publicación bimestral de distribución gratuita, editada por la Cooperativa Eléctrica de Monte Ltda. Reservados todos los derechos. Registro de Propiedad Intelectual en trámite. Prohibida la reproducción total o parcial del contenido sin consentimiento del Consejo de Administración de la CEM.

Editorial

## Feliz Aniversario!!!

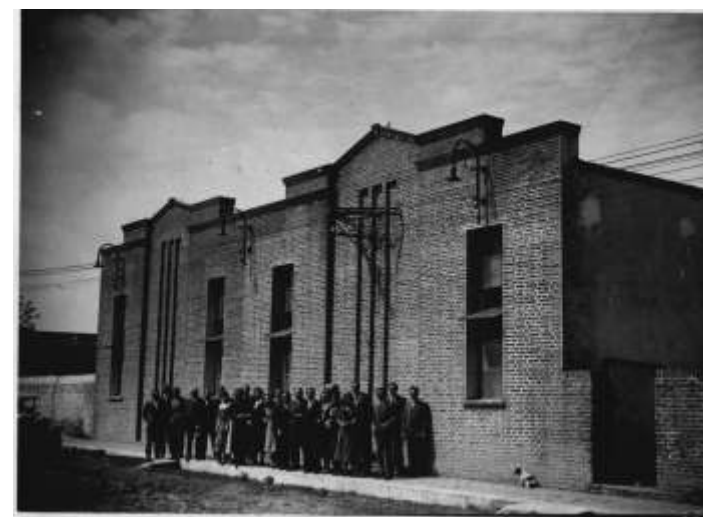

Agradecemos a Dios la existencia de vecinos que han dedicado su vida a ser dirigente de esta casa y han entregado su amplia visión y su tenacidad por las buenas obras. Todo ese esfuerzo ha producido los frutos de la gloria. Continuemos así, mejorando cada día con el fin de alcanzar mayores logros.

En este nuevo aniversario queremos agradecer, fundamentalmente, a todo el personal por su entrega y por ser ellos los que nos exigen, a diario, un compromiso mayor: al área de **redes** por su impecable trabajo, al área de telefonía e internet; el sector de la Casa Velatoria y Cementerio Parque, por esa especial sensibilidad y contención para el momento que se los necesita. También al equipo de administración por su eficiencia y manera de presentarnos el giro del negocio. Al Consejo de Administración y al grupo de Delegados que intenta llevar este barco a buen puerto cada día!!

En este año nuestra Cooperativa alcanza sus 67 años de existencia, mucho de nosotros no sabemos lo que es un mundo sin energía eléctrica o la realidad de aquellos vecinos que, al comienzo, sólo tenían energía eléctrica algunas horas por día o sólo unas pocas manzanas; y de la telefonía, ni hablar!!

Por todo lo expuesto, a las personas que han hecho, y que, hacen posible esta realidad reciban el reconocimiento y felicitaciones por este nuevo aniversario. La gratitud por la excelencia en el servicio que ofrecen y por la calidad del producto. Por eso permaneceremos fieles a esta Cooperativa y a nuestra comunidad.

Esta es la realidad de nuestra institución, Ir alcanzando metas gracias al compromiso, generación tras generación, de montenses para que el crecimiento sea constante, sin prisa pero sin pausa. Hoy cada vecino sabe que lo que invierte en su cooperativa vuelve en obras, en servicios, en mano de obra para sus asociados.

Este año celebramos a un nuevo aniversario con diez jóvenes de nuestra comunidad que están cursando a nivel universitario becados por la Cooperativa, con proyectos de más barrios periféricos, trabajos concretos de aumentar nuestra capacidad de suministro para evitar futuros cortes ante la eventual llegada de nuevas fábricas o crecimiento de las ya instaladas.

Los auténticos y sensibles códigos, acompañados del esfuerzo y una excelente administración, traen muchas recompensas como las que cada uno de nosotros hemos recibido. Por eso festejamos colmados de orgullo este nuevo aniversario.

### Consejo de Administración



## COOPERATIVA ELÉCTRICA DE MONTE LTDA. INFORMA

"Sr/a Asociado/a: la **Secretaría de Servicios Públicos** ha dictado la **Resolución N°125/14** que aprobó el reglamento que implementa los **"Presupuestos mínimos para electrodependientes por cuestiones de salud"**. Si usted considera estar alcanzado por dicho Reglamento consulte en nuestras oficinas y/o al OCEBA. Inmediatamente será atendido.

Eva Perón 365 - San Miguel del Monte - Pcia. de Buenos Aires - Argentina  
Servicio de Atención Telefónica personalizado  
Tel.: (02271) 409500 o 0800-137-0800



Ahora puede leernos en Internet: <http://www.coopmonte.com.ar>

Envíenos su comentario sobre esta publicación a: [coopmonte@coopmonte.com.ar](mailto:coopmonte@coopmonte.com.ar)

## Visita a COOPELECTRIC en Olavarría



Técnico), José Luis Etcheverry (Consejero) y Tec. Martín Mackinson (Jefe de Redes), participaron de una Jornada de Reflexión, organizada por COOPELECTRIC (Cooperativa Ltda de Consumo de electricidad y servicios anexos) de la ciudad Bonaerense de Olavarría.

En dicha jornada, técnicos y administrativos participaron en sus respectivos sectores de debates y reflexión sobre el pasado, presente y futuro de las Cooperativas como medio solidario de la administración de los bienes y recursos de la sociedad.



El pasado 3 de marzo de 2015, los señores, Lic. Matías Martínez Farkas (Gerente de Administración y finanzas), Ing. Gerardo Fritsch (el Gerente

pasado, presente y futuro de las Cooperativas como medio solidario de la administración de los bienes y recursos de la sociedad.

Clases virtuales

## Programa de Actualización: Código Civil y Comercial Unificado

El pasado miércoles 11 de marzo, en las instalaciones de la Cooperativa Eléctrica de Monte, representantes del Colegio de Abogados de La Plata, iniciaron una capacitación virtual sobre la actualización del Código Civil y Comercial Unificado, la misma consta de 20 clases de 4 hs cada una los días miércoles por medio.

jornadas junto al Dr. Gabriel Stiglitz. El objetivo de estos encuentros es, "abordar las nuevas regulaciones del Código Civil y Comercial Unificado y analizar su aplicación, a través del estudio del texto, sus antecedentes, la doctrina y la jurisprudencia relativa a los cambios. Asimismo se abordará, en cada unidad el enfoque práctico de la implementación de la nueva regulación y las implicancias del Código Civil en la ley especial y los distintos procesos".

La capacitación es hasta el 25 de noviembre de 2015 y en esta oportunidad el orador fue el Dr. Ricardo Lorenzetti, Presidente de la Suprema Cortes de Justicia que, además es el director de estas



## Se Jubiló POCHO

Ayer y hoy un mismo espíritu, la misma entrega y don de gente. Por este motivo, El Consejo de Administración, conjuntamente con Todos los Trabajadores de la CEM, queremos informarles que a fines del mes de marzo, el Sr. Norberto Sansone se acogió al beneficio jubilatorio tras 22 años de trabajo, dedicación y esmero. Queremos desearle lo mejor en esta nueva etapa de su vida. TE VAMOS A EXTRAÑAR POCHO!!



## Plan de Convergencia

En el mes de febrero informábamos sobre los debates que están llevando a cabo las cooperativas de la provincia de Buenos Aires, nucleadas en las entidades de segundo grado FACE, APEBA, FEDECOPA, FICE y CRECES, junto con los presidentes de COOPERAR y CONAICE y delegados del INAES, debido a la problemática económica que está atravesando el sector, producto de la inflación sufrida en el país en los últimos años que ha llevado a las autoridades gubernamentales de la provincia a elaborar un PLAN DE CONVERGENCIA en el año 2014 por el cual, el Estado Provincial se comprometía a efectuar un plan de pagos que ayudaran a solventar los gastos administrativos en las cooperativas, especialmente, pago a

Llegados al mes de abril de 2015, la realidad ha demostrado que este plan no dio frutos, ya que el Estado no ha cumplido con los pagos prometidos en su totalidad, por tanto, la situación actual es más preocupante que en el 2014, motivo por el cual El Sindicato de Luz y Fuerza se ha sumado a esta lucha por el reconocimiento y el apercibimiento de los fondos adeudados por la provincia, entendiéndose que esta problemática escapa a las Cooperativas Bonaerenses.

La propuesta del Estado para el 2015 ha sido implementar una nueva versión del mismo plan, lo que complica la posibilidad de hacer frente a costos actuales y futuros. De hecho, el incumplimiento de lo

empleados. A cambio, éstas debían mantener las tarifas congeladas,

acordado ha generado en muchas cooperativas un sinnúmero de inconvenientes y hasta la necesidad de ingresar en cesación de pagos de diferentes ítems que hacen a su normal funcionamiento, situación que lamentablemente se va a ir agudizando.

En este contexto, es nuestro deber informar a nuestros asociados, las complicaciones que estamos afrontando desde lo económico, pero también llevar tranquilidad, ya que nuestra Cooperativa ha sido premiada en reiteradas oportunidades por su excelente administración, lo que nos permite, por el momento, hacer frente a esta situación que, en otras localidades ha llevado al quiebre de varias instituciones.

Consejo de administración

## Siempre trabajando para nuestros asociados

<b>Cambios de postes</b>	<b>Reparación de columna</b>	<b>Habilitación de cableado subterráneo</b>	<b>Culminación de cableado subterráneo</b>
<b>Trabajos de Poda</b>	<b>Cambios de postes</b>	<b>Reparación de medidores</b>	<b>Tendido de líneas en el Parque Industrial</b>

